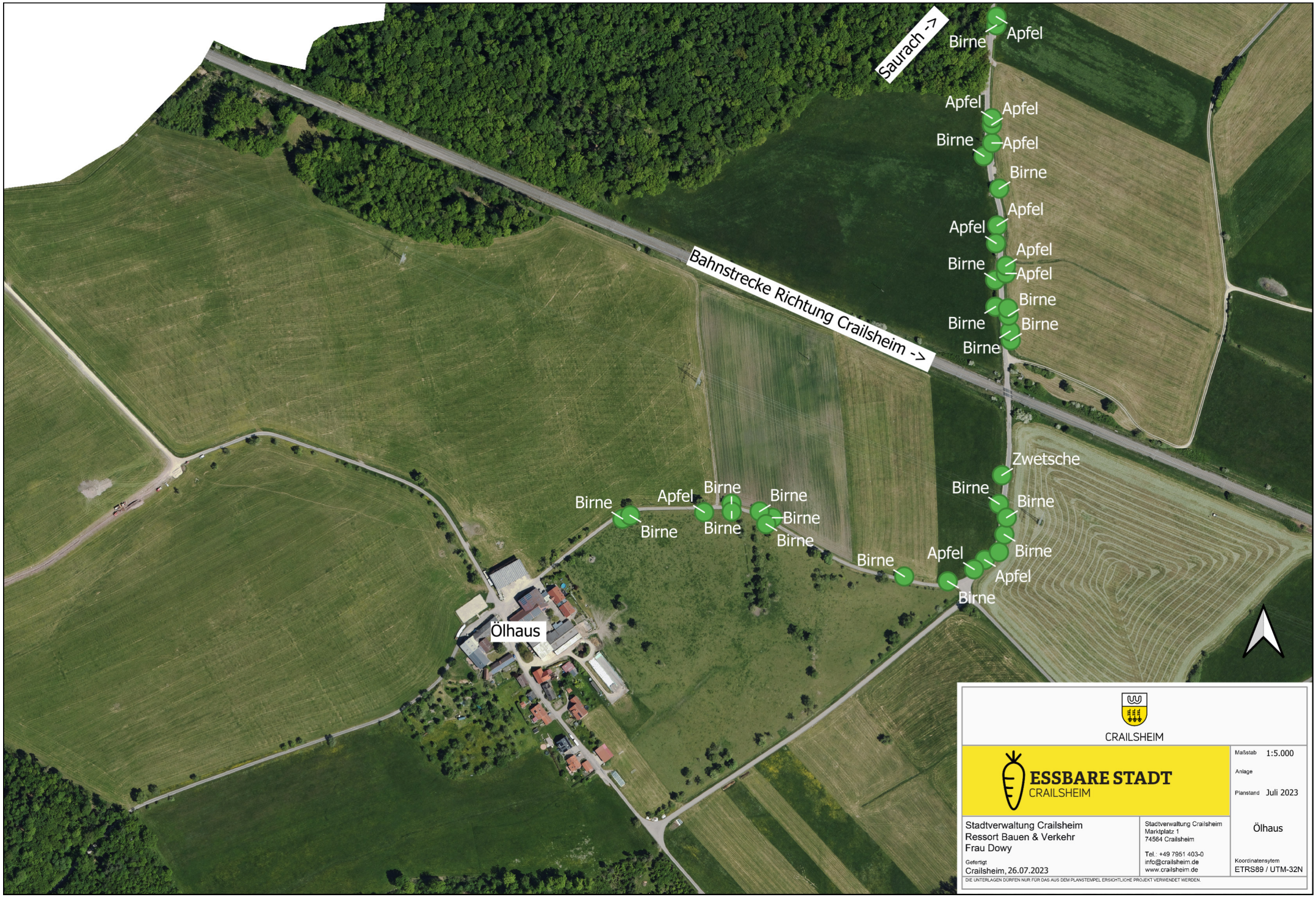
Saurach ->
Bahnstrecke Richtung Crailsheim ->
Ölhaus
Birne
Apfel
Apfel
Apfel
Birne
Apfel
Birne
Apfel
Apfel
Apfel
Birne
Apfel
Birne
Birne
Birne
Birne
Zwetsche
Birne
Birne
Birne
Apfel
Apfel
Birne
Birne
Apfel
Birne
Birne
Birne
Birne
Birne
Birne
Birne
CRAILSHEIM
ESSBARE STADT
CRAILSHEIM
Maßstab 1:5.000
Anlage
Planstand Juli 2023
Ölhaus
Koordinatensytem
ETRS89 / UTM-32N
Stadtverwaltung Crailsheim
Ressort Bauen & Verkehr
Frau Dowy
Gefertigt
Crailsheim, 26.07.2023
Stadtverwaltung Crailsheim
Marktplatz 1
74564 Crailsheim
Tel.: +49 7951 403-0
info@crailsheim.de
www.crailsheim.de
DIE UNTERLAGEN DÜRFEN NUR FÜR DAS AUS DEM PLANSTEMPEL ERSICHTLICHE PROJEKT VERWENDET WERDEN.